



1° TALLER GRUPO MOTOR

Fomento del Ecosistema de Innovación
del Distrito Metropolitano de Quito (DMQ)

AGOSTO 2022

PROPÓSITO DEL PROGRAMA

Contribuir al fortalecimiento del **ecosistema de innovación**, ciencia y tecnología (ICT) del Distrito Metropolitano de Quito (DMQ) a través de la articulación de actores, potenciando el **Distrito de Innovación** y la estructuración de una **estrategia de innovación** de la ciudad orientada a **misiones**, con especial énfasis en la **Agenda 2030** de desarrollo sostenible.



RESULTADOS ESPERADOS

GOBERNANZA

Consolidar una gobernanza multisectorial de actores representativos de los 6 sectores del ecosistema de Innovación, Ciencia y Tecnología (ICT) .

ACCIÓN COLECTIVA

Fortalecer confianzas, sinergias y capacidad de acción colectiva entre líderes de la ciudad para la acelerar el ecosistema de ICT.

DEFINICIONES

Codiseñar estrategia y plan de acción de Innovación vía misiones para la aceleración del ecosistema y para la activación del Distrito de Innovación.

HERRAMIENTAS

Conocimientos y herramientas complementarias para continuar los esfuerzos de aceleración del ecosistema en forma sistemática y sostenida.

IMPLEMENTACIÓN

Acompañar el proceso de implementación temprana de los planes de acción definidos.

COMPONENTES Y CRONOGRAMA

Producto	2022			2023
	Q2	Q3	Q4	Q1
 Acticulación de actores				
 Institucionalización de plataforma multiactor				
 Propuesta estrategica para el desarrollo del Distrito de Innovación de Quito				
 Desarrollo de estrategia por misiones				
 Activación de Distrito de Innovación y Ecosistema de ICT Quito				

GOBERNANZA PROPUESTA



**GRUPO
PROMOTOR**

**GRUPO
MOTOR**

**GRUPO
URBANISMO**

GULLIVER

iQ ^{EK} Innovación
Quito
Ecuador-Korea

CORPORACIÓN DE PROMOCIÓN ECONÓMICA
CONQUITO



Empowered lives.
Resilient nations.

PRO
innóvate

ANIT AGENCIA NACIONAL
DE INVESTIGACIÓN
E INNOVACIÓN

CORFO

rutaⁿ
MEDELLÍN
CENTRO DE INNOVACIÓN Y NEGOCIOS

BID | **LAB**



Las habilidades emprendedoras están democráticamente extendidas, los ecosistemas no.

Somos una **agencia de aceleración de ecosistemas colaborativos** que trabaja para democratizar el emprendimiento y la innovación en Chile y el mundo.

Interactuamos en ciudades, territorios, regiones y países, involucrando a todos sus actores como motor del ecosistema.

Hemos trabajado en **28 ecosistemas** de I&E, nacionales e internacionales, movilizandando la colaboración requerida para avanzar en los ODS.

Somos **Empresa B** con triple Impacto positivo además de ser Carbono Neutral. Hemos sido reconocidos con el premio "Best For The World" por el movimiento Global de Empresas B.



EVOLUCIÓN DE LOS ECOSISTEMAS



COLABORACIÓN EXTREMA



GULLIVER
ACELERANDO ECOSISTEMAS

Sistema



COLABORACIÓN EXTREMA

iQ^{EK} Innovación
Quito
Ecuador-Korea

CORPORACIÓN DE PROMOCIÓN ECONÓMICA
CONQUITO



COLABORACIÓN EXTREMA

CULTIVAR UNA
ÉPICA COMÚN

ENTRELAZAR
ACTORES

CIUDADES+B
CITIES CAN B

INVOLUCRAR AL
SECTOR PRIVADO

PROMOVER EL IMPACTO
COLECTIVO CIUDADANO



IBAL BONTIN 2019

COLABORACIÓN EXTREMA

iQ^{EK} Innovación
Quito
Ecuador-Korea

CORPORACIÓN DE PROMOCIÓN ECONÓMICA
CONQUITO



CULTIVAR UNA
ÉPICA COMÚN

NOS CONVIENE
A TOD@S
NOSOTR@S

COLABORACIÓN EXTREMA



CORPORACIÓN DE PROMOCIÓN ECONÓMICA
CONQUITO



CULTIVAR UNA
ÉPICA COMÚN

¿QUÉ QUEREMOS ESTAR
CELEBRANDO
AL 2030?

Quito Próspero
Quito Sostenible
Quito Inclusivo

COLABORACIÓN EXTREMA

CULTIVAR UNA
ÉPICA COMÚN

ENTRELAZAR
ACTORES

CIUDADES+B
CITIES CAN B

INVOLUCRAR AL
SECTOR PRIVADO

PROMOVER EL IMPACTO
COLECTIVO CIUDADANO



IBAL BONTIN 2019

COLABORACIÓN EXTREMA

iQ^{EK} Innovación
Quito
Ecuador-Korea

CORPORACIÓN DE PROMOCIÓN ECONÓMICA
CONQUITO



**ENTRELAZAR
ACTORES**

TOD@S
DE ACUERDO
EN TODO
TODO EL TIEMPO

COLABORACIÓN EXTREMA

iQ^{EK} Innovación
Quito
Ecuador-Korea

CORPORACIÓN DE PROMOCIÓN ECONÓMICA
CONQUITO



~~TOD@S~~
DE ACUERDO
EN TODO
TODO EL TIEMPO

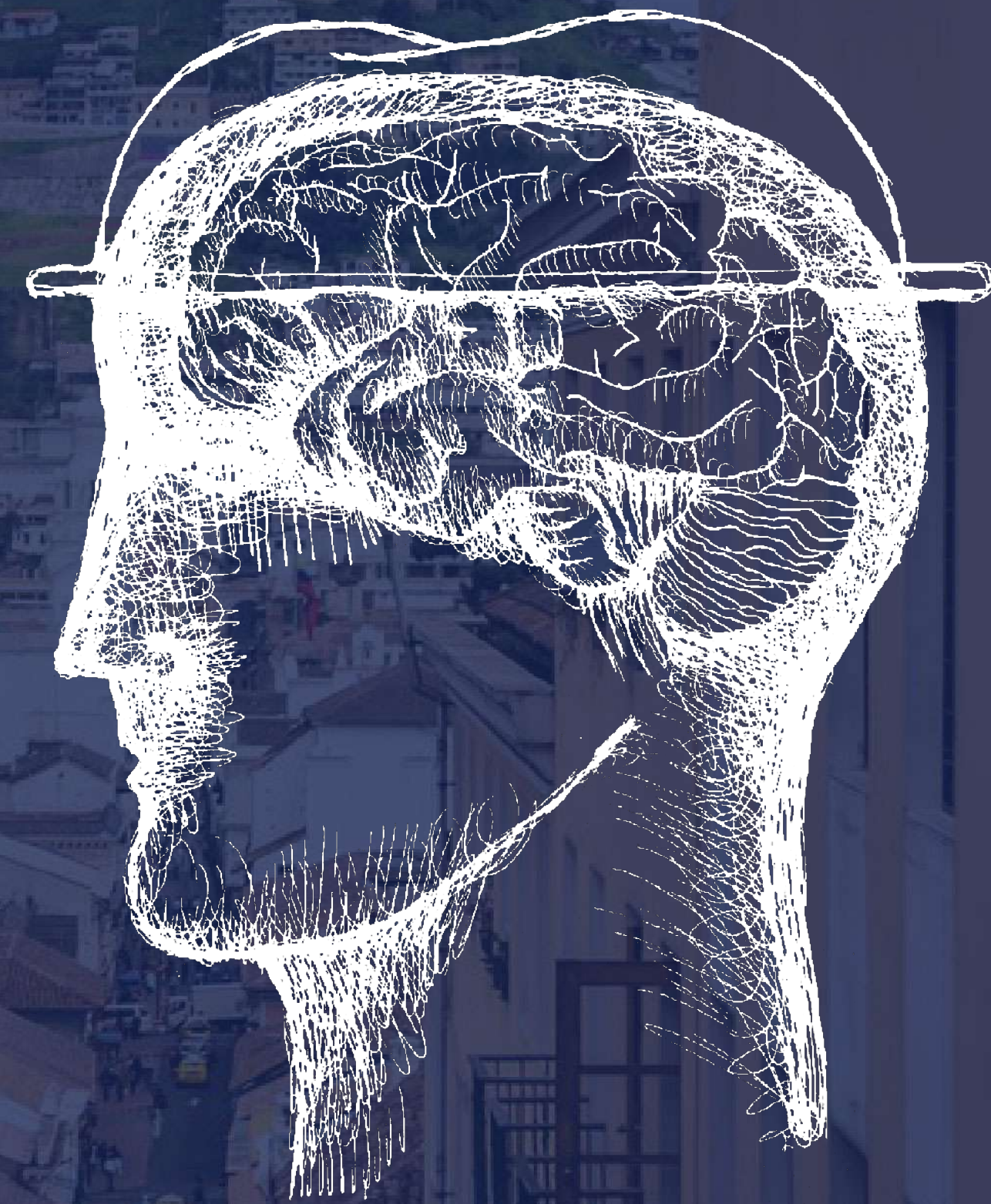

COLABORACIÓN EXTREMA



CORPORACIÓN DE PROMOCIÓN ECONÓMICA
CONQUITO



~~TOD@S~~
DE ACUERDO
EN TODO
TODO EL TIEMPO

ALGUN@S
DE ACUERDO
EN ALGUNAS COSAS
DURANTE ALGÚN RATO

COLABORACIÓN EXTREMA



ALGUN@S
DE ACUERDO
EN **ALGUNAS** COSAS
DURANTE ALGÚN RATO

METAS
SUEÑOS
HABILIDADES
DOLORS
OBJETIVOS
AREAS
PROPÓSITOS
DESAFÍOS
RECURSOS

SINERGIAS

COLABORACIÓN EXTREMA

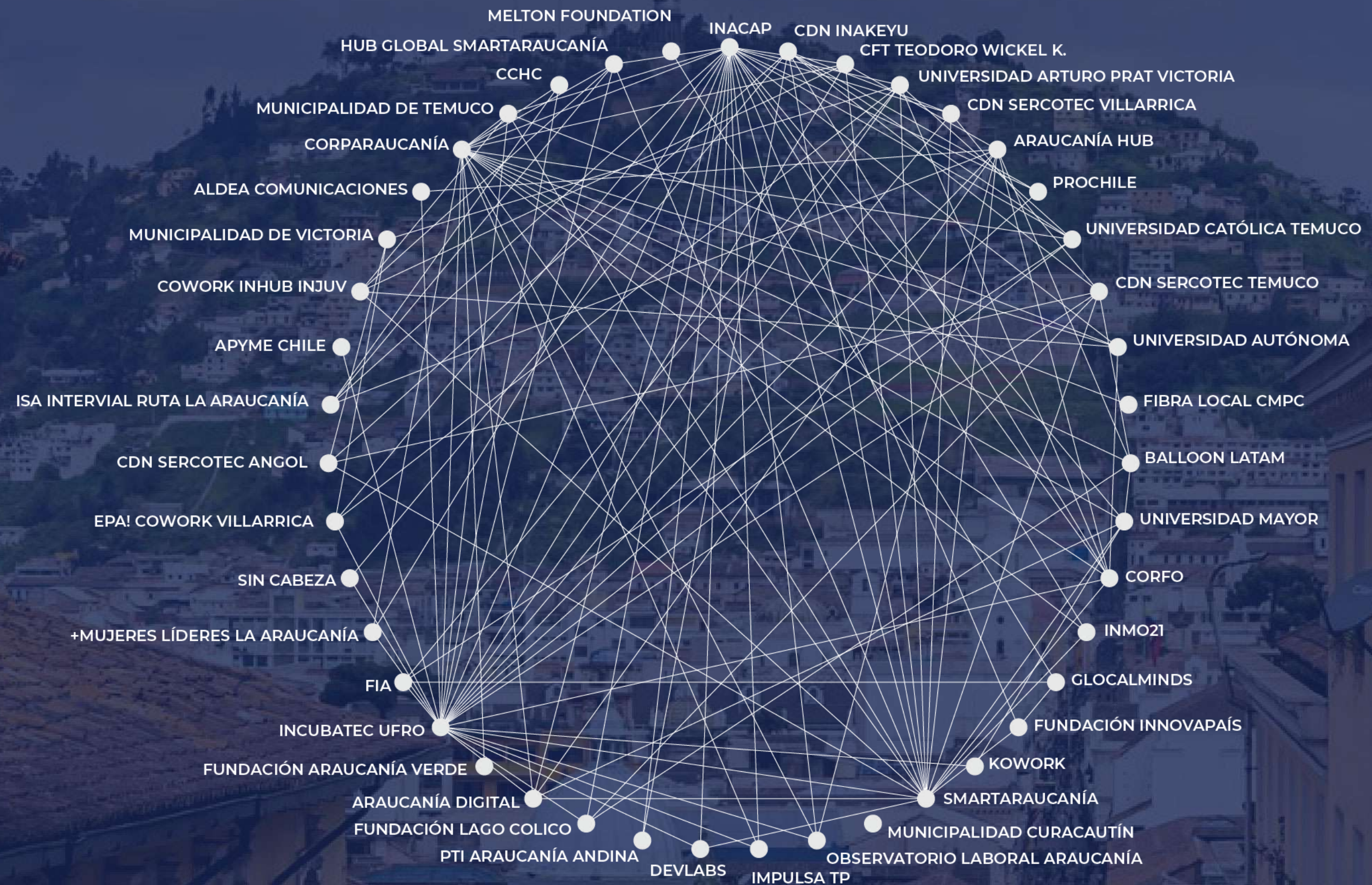

SINERGÍAS

COLABORACIÓN EXTREMA



CORPORACIÓN DE PROMOCIÓN ECONÓMICA
CONQUITO



NECESITAMOS TRABAJAR JUNTOS SI QUEREMOS
UN ECOSISTEMA DE INNOVACIÓN
QUE CUIDE Y CULTIVE UN FUTURO COMÚN

MULTIPLES TRANSFORMACIONES

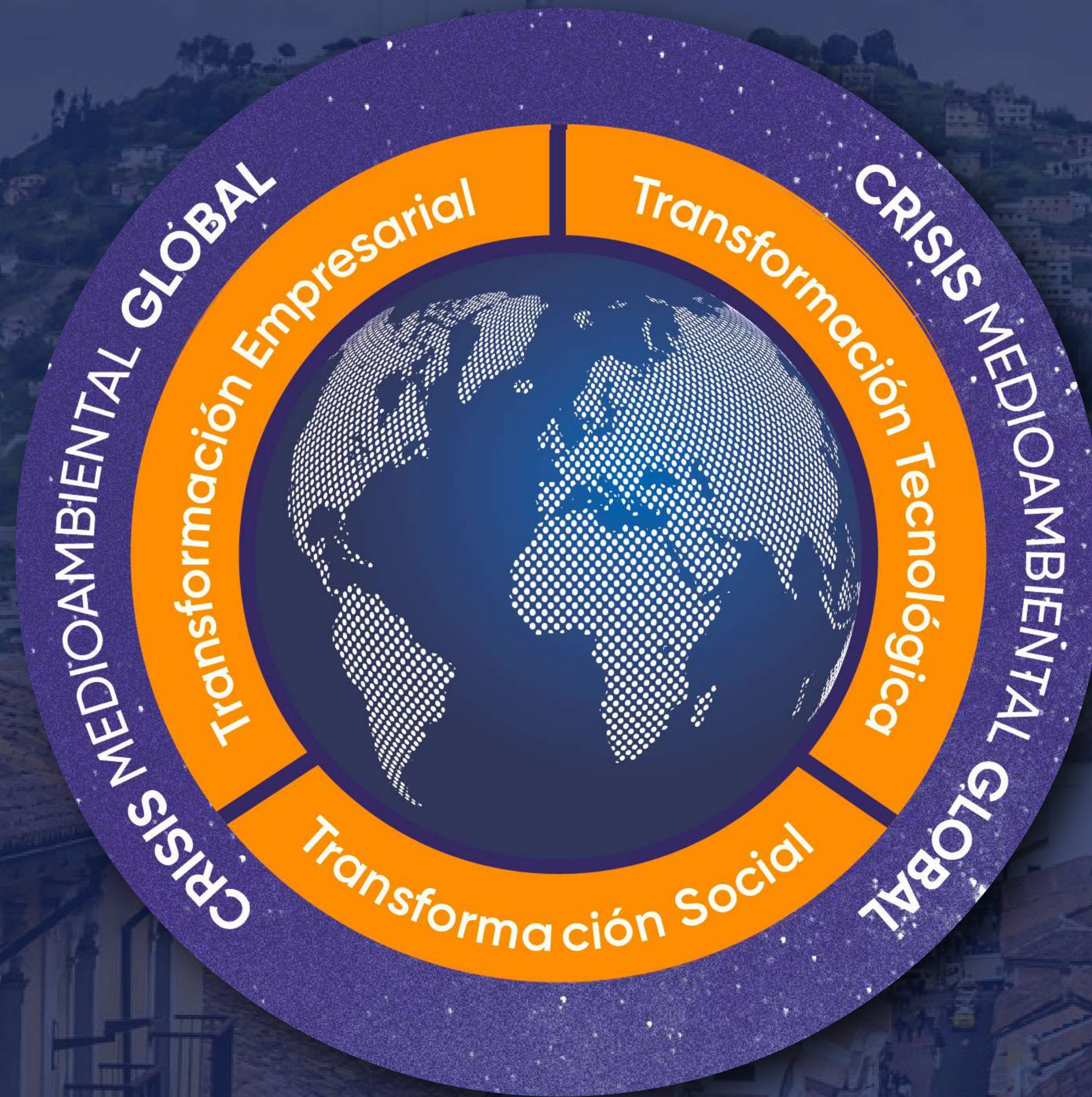

GRANDES DESAFÍOS DE LA HUMANIDAD



CÓMO IDENTIFICARLAS



- ▶ Las Misiones son **audaces**, **inspiracionales** y de **alta relevancia** para la sociedad.
- ▶ Indican una **dirección clara**, idealmente con con una **meta** específica y medible.
- ▶ Se logran a partir de una combinación de **iniciativas** y **proyectos** tanto bottom-up, como top-down.
- ▶ Son creadas a través de la **colaboración intersectorial**, **interdisciplinaria** y **multinivel**.
- ▶ Permite **repensar el rol** del Estado, del Sector Privado, la relación con la ciudadanía y las teorías que la sustentan.

MISIONES



Agenda Política y vinculación ciudadana



Meta de misión



Innovación Inter sectorial

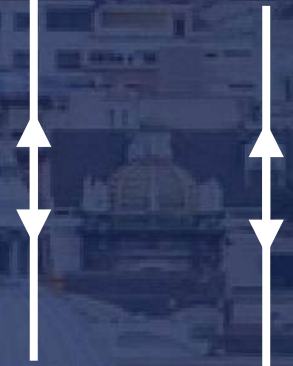

Portafolio de proyectos y experimentación bottom-up

Macro Desafío



Misión

Sector Sector Sector

Sector Sector Sector Sector

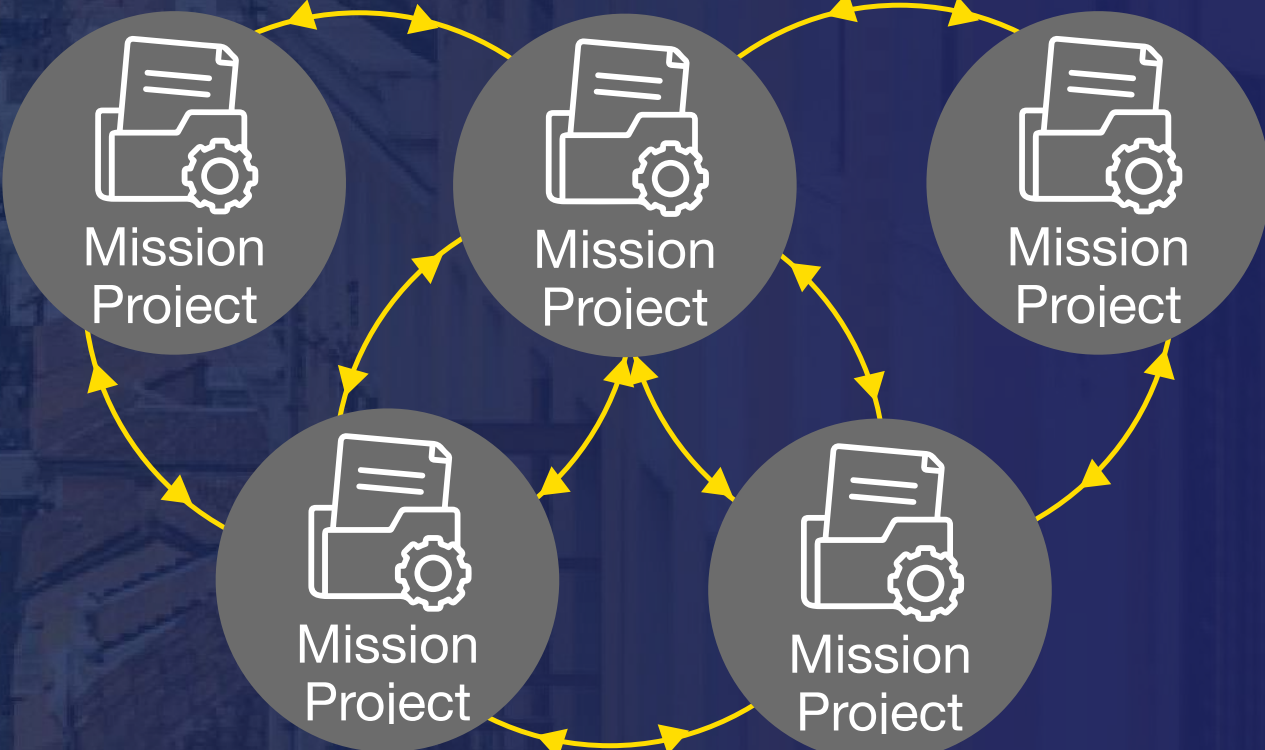

EJEMPLOS

Agenda Política y vinculación ciudadana



Meta de misión



Innovación Inter sectorial



Portafolio de proyectos y experimentación bottom-up

CAMBIO CLIMÁTICO



100 ciudades carbono neutral en EU al 20230

MOVILIDAD



Al 2040, UK como líder en movilidad segura, sustentable

- Sector Inmobiliario
- Energético
- Transporte y Movilidad
- Economía comportamien
- Materiales construcción
- Tercer sector
- Alimentación
- Medio ambiente

- Tecnológico
- Transporte
- Diseño Inclusivo
- Robótica e IA
- Industrias creativas
- Financiero & Legal
- Energías y Baterías
- Planificación Urbana

Construcción componentes carbono neutral

Transporte urbano limpio

Transporte público 100% accesible

Sistema de almacenaje energía de baja emisión

Data pública prácticas de movilidad

Planificación urbana para movilidad s.XXI

Industria alimentaria carbono neutral

ID Ciudadano de carbono neutralidad

Calculo de valor de emisión a compensar

Sistemas logísticos seguros y sustentables

Modelos validados para vehículos autónomos

Producción de vehículos autónomos cero emisión

GRANDES DESAFÍOS DE QUITO



COLABORACIÓN EXTREMA Y ACCIÓN COLECTIVA

SUEÑO COMPARTIDO AL 2030

Quito Próspero

Quito Inclusivo

Quito Sostenible



LA INVITACIÓN PARA HOY



+
AGENDA POLÍTICA +
CIUDADANA +
ACTORES PROMOTORES DEL
ECOSISTEMA

Quito Próspero

Delinear Misión

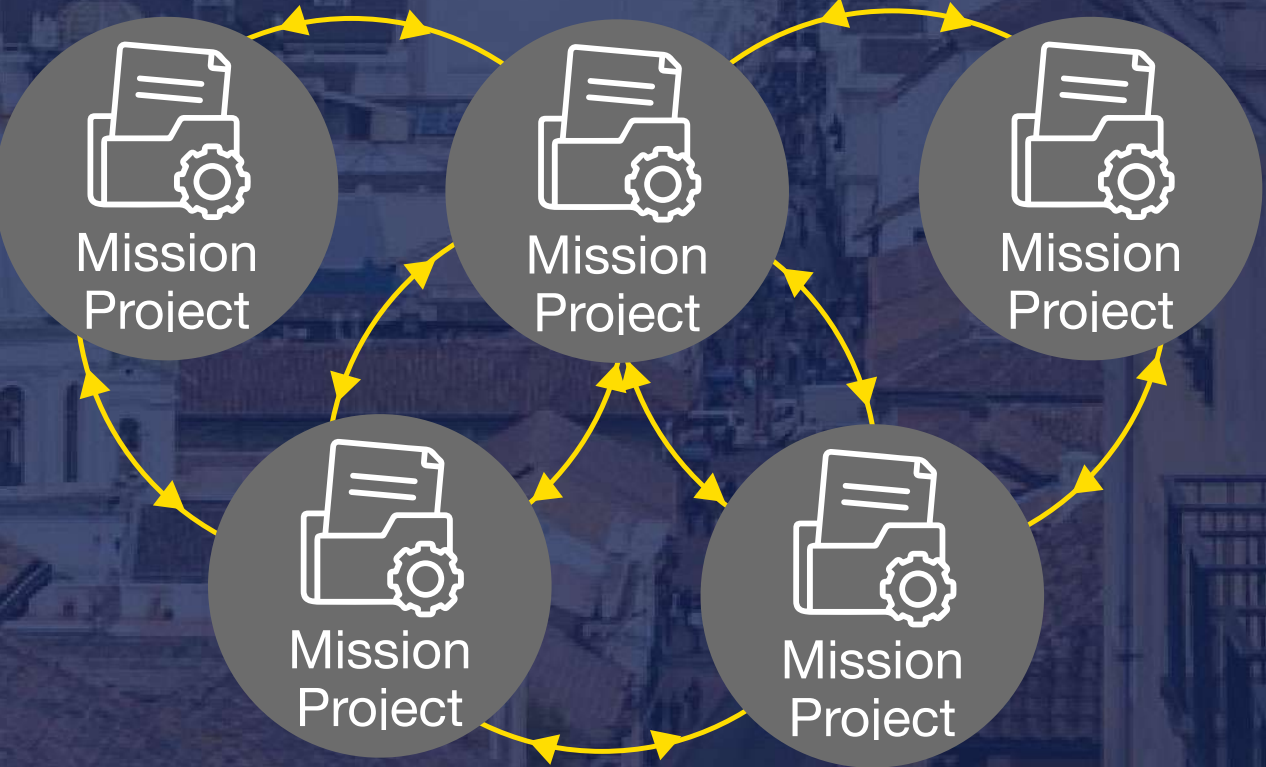

Trabajo 1

Trabajo 2

CHALLENGE

Quito Próspero

MISIÓN

SECTORES

PROYECTOS

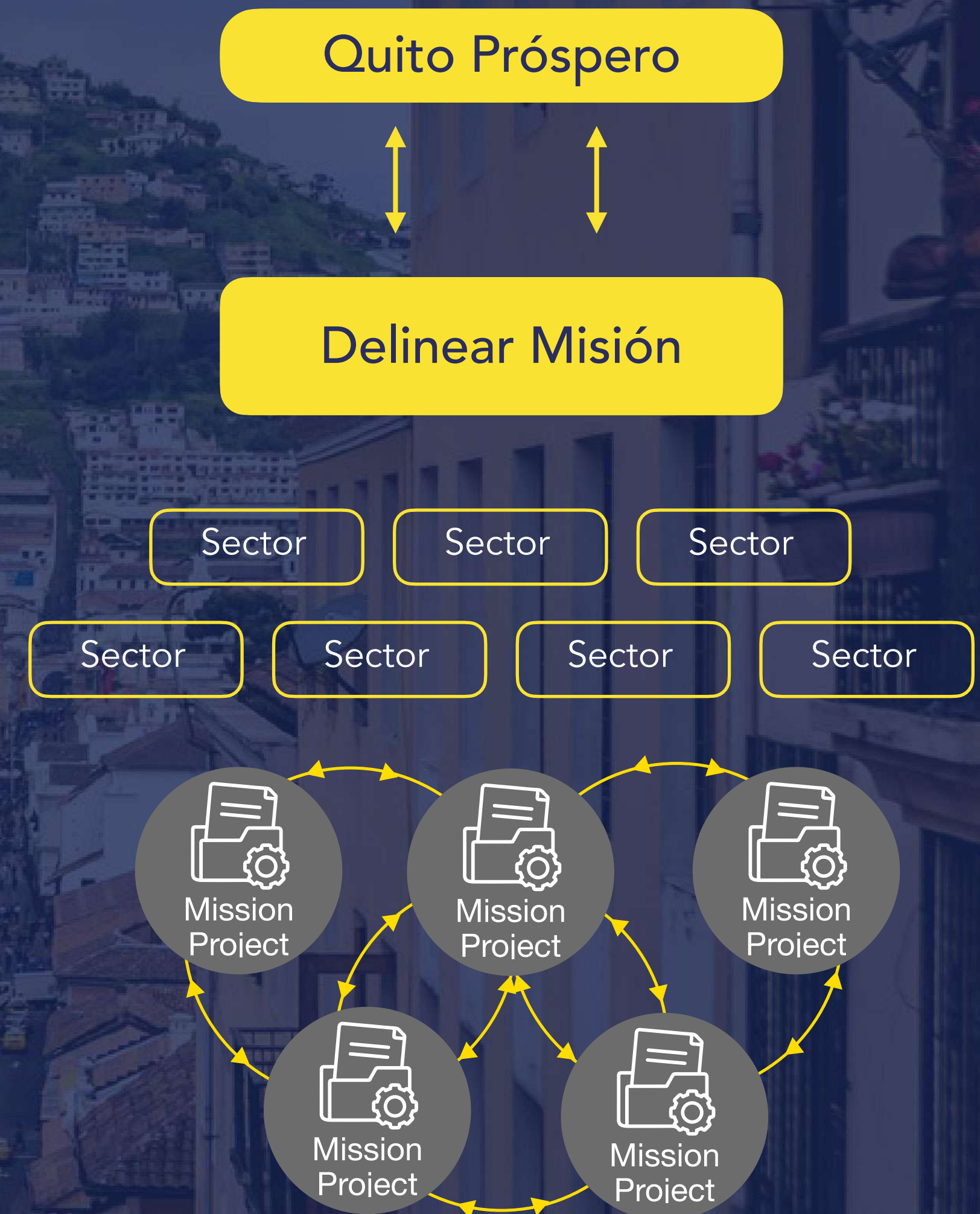

TRABAJO GRUPO MOTOR

- ▶ Cada persona elige en qué grupo quiere estar | **Próspero, Sustentable, Inclusivo**
- ▶ Delinear o previsualizar juntos la **misión** correspondiente a su grupo.
 - **Meta** de la misión
 - **Sectores** que deben ser involucrados
 - ¿Qué **desafíos o brechas** estoy movilizando que contribuyen a avanzar en la misión?
- ▶ Registrar en el CANVAS de la pizarra del grupo.

PRÓXIMOS PASOS

- ▶ Solicitud de **información** y de sus **logos** a través de mail.
- ▶ Canales de comunicación y actualización permanente: **Plataforma Interna**
- ▶ Nos volvemos a encontrar el **miércoles 31 de agosto** para:
 - Validar la definición de **misiones**.
 - Comenzar a construir la **agenda colaborativa de iniciativas** de los actores.
 - Acelerar **sinergias** para multiplicar **impactos**.

PRÓXIMO ENCUENTRO



JUL ----- AGO ----- SEP ----- OCT ----- NOV ----- DIC ----- ENE ----- FEB ----- MAR

ETAPA CONVERGENCIA

ETAPA IMPLEMENTACIÓN TEMPRANA

PROMOTOR

MOTOR

URBANISTA

LANZAMIENTO

01 PREVISUALIZAR MISIONES

02 VALIDACIÓN ESTRATEGIA

01 DEFINIENDO MISIONES

MIÉRCOLES 31 DE AGOSTO

03 AGENDA Y SINERGIAS

04 AGENDA Y SINERGIAS

05 ACCIÓN COLECTIVA

VALIDACIÓN DEL PLAN Y ESTRATEGIA CONTINIUDAD

01 REVISIÓN NORMATIVA

02 PERFILES DE PROYECTO

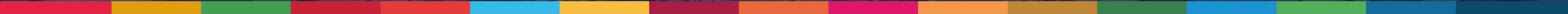



MUCHAS GRACIAS

Fomento del Ecosistema de Innovación
del Distrito Metropolitano de Quito (DMQ)